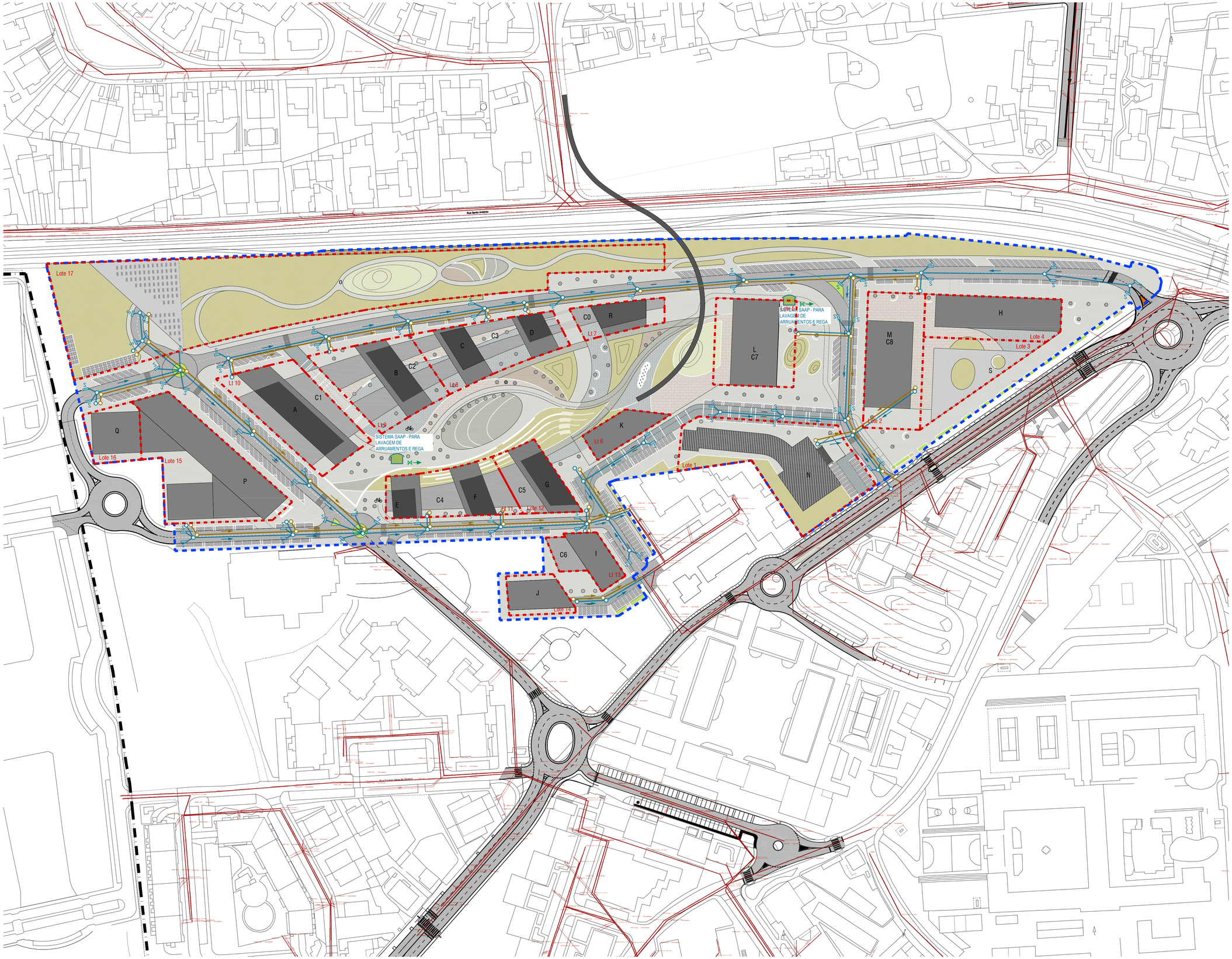

Legenda

Key

0 5 10 20 30 45 50 60 70 m

- LIMITE ÁREA A LOTEAR
- LIMITE DO CONCELHO
- REDE VÁRIA - PROPOSTA
- X IDENTIFICAÇÃO DO EDIFICADO PROPOSTO - VOLUME
- REDE DE ESGOTOS DOMÉSTICOS EXISTENTE
- REDE DE ESGOTOS PLUVIAIS EXISTENTE
- DRENAGEM DE ÁGUAS RESIDUAIS DOMÉSTICAS
- DRENAGEM DE ÁGUAS RESIDUAIS PLUVIAIS
- CÂMARA DE VISITA DE SECÇÃO CIRCULAR
- CÂMARA DE VISITA DE SECÇÃO QUADRADA
- S SUMIDOURO PLUVIAL
- RESERVATÓRIO PARA APROVEITAMENTO DE ÁGUAS PLUVIAIS DAS COBERTURAS - SAAP

MATERIAIS

- Domésticos: colectores e acessórios de PVCC da classe de rigidez SN8kN/m²;
- Conduta elevatória: PEAD e os acessórios serão electrossoldados, ou unidos por soldadura topo a topo, sendo as curvas do traçado feitas, sempre que possível, com o próprio tubo com raios de curvatura não inferiores a 50 diâmetros;

NOTAS

1 - A localização e os diâmetros dos ramais de ligação dos lotes são definidos pelo projecto das respectivas redes interiores, sendo o diâmetro mínimo admitido dos ramais de ligação - DN125mm;

2 - As inclinações dos ramais de ligação não devem ser inferiores a 1%, sendo aconselhável que se mantenham entre 2% e 4%;

3 - Os colectores domésticos terão uma inclinação mínima de 0.5% salvo indicação em contrário;

4 - As câmaras de visita serão executadas conforme desenho de pormenor e perfis longitudinais apresentados;

5 - As valas tipo estão definidas no desenho dos pormenores;

6 - Durante a execução da obra, os traçados dos colectores poderão sofrer ajustamentos devido a condicionalismos desconhecidos e/ou impossíveis de definir nesta fase do projecto;

7- As águas pluviais provenientes das coberturas dos edifícios serão aproveitadas para lavagem dos arruamentos e refa e encaminhadas para os reservatórios do sistema SAAP, a definir em fase posterior de acordo com o layout de arquitetura e do paisagismo.

IDENTIFICAÇÃO DO EDIFICADO PROPOSTO - VOLUMES E USOS

A+C1	HABITAÇÃO E COMÉRCIO	L+C7	HABITAÇÃO E COMÉRCIO
B+C2	HABITÇÃO E COMÉRCIO	M+C8	SERVIÇOS E COMÉRCIO
C|D+C3	HABITÇÃO E COMÉRCIO	N	CENTRO DE INDUSTRIAS CRIATIVAS
E|F+C4	HABITÇÃO E COMÉRCIO	O	OFICINAS CP
G+C5	HABITÇÃO E COMÉRCIO	P	EQUIPAMENTO COLECTIVO
H | H1	UNIDADE HOTELEIRA	Q	RESIDÊNCIA DE ESTUDANTES
I+C6	HABITÇÃO E COMÉRCIO	R+C0	HABITÇÃO E COMÉRCIO
J	HABITÇÃO	S	SILO DE ESTACIONAMENTO
K	HABITAÇÃO + SERVIÇOS		

Revisão	Descrição	Data
06. A	Apresentação de elementos de acordo com reunião técnica	2022/04/13
05. A	Resposta notificação SAI-CMO/2020/12930	2021/01/29
01. A	Resposta notificação SAI-CMO/2019/29925	2020/03/04

Proprietário / Promotor — *Owner / Promoter*

Arquitectura / Coordenação — *Architecture / Coordination*

SARAIVA+ASSOCIADOS

25 Years. We are just starting.

Proprietário / Promotor — *Owner / Promoter*

EFEITO PREVISTO LDA

Título do Projecto — *Project Title*

ANTIGAS INSTALAÇÕES DA FUNDIÇÃO DE OEIRAS

Localização — *Location*

RUA DA FUNDIÇÃO DE OEIRAS, OEIRAS, PORTUGAL

Disciplina — *Discipline*

ÁGUAS RESIDUAIS DOMÉSTICAS E PLUVIAIS

Fase — *Stage*

Título — *Drawing Name*

PLANTA GERAL DE REDES DE DRENAGEM

Colaboração — *Team*

António Maimidas, arq.to (37878s)
Tiago Saldas, arq.to (54625s)
Ana Carlota Horta, arq.ta (13636s)
Otília Freire, arq.paisagista
João Santos, eng.

Código — *Code*: 8 - 1 1 1 - M I X - O E R

Ficheiro — *File*: 8-111-PIP-0220-PLANTA-REDES-DRENAGEM-ROTA-V00

Alterado por — *Last Change*: ahorta - 29/07/2022

Data — *Date*: JULHO 2022

Escala — *Scale*: 1:1000

Número do Desenho — *Drawing number*: A R Q P I P _ 0 2 2 0 0 7 A

Disciplina Fase Grupo Numero Folha

Revisão — *Rev.*: A

C.Ent. —

Autor do Projecto: Miguel Saraiva, arq.to (5500ls)

Este desenho é propriedade intelectual dos seus autores, não podendo, sem prévia autorização ser reproduzido ou usado para qualquer fim a não ser o aqui indicado.
Este desenho foi desenvolvido com versões de software AUTOCAD® devidamente licenciadas de acordo com o "Contrato de Licença de Software Autodesk" da Autodesk, Inc.®

ISO A1